SO PEYZAJ

KURUMSAL TANITIM & **PROJE UYGULAMALARI**

YAŞANABİLİR
DAHA YEŞİL
MEKANLAR İÇİN

2026



HAKKIMIZDA

Doğayı koruyan, yaşam kalitesini artıran sürdürülebilir ve estetik yeşil alanlar tasarlıyor, uyguluyor ve geleceğe taşıyoruz.

Firmamız 2023 yılında İstanbul merkezli olarak kurulmuş, yapısal ve bitkisel peyzaj uygulama alanlarında faaliyet göstermektedir.

Konut, ticari, kurumsal ve kamu projelerinde tasarım'dan uygulamaya uzanan bütüncül çözümler sunarak, doğayla uyumlu, estetik ve fonksiyonel yaşam alanları oluşturuyoruz.



DOĞA ODAKLI YAKLAŞIM

ESTETİK TASARIMLAR

PROFESYONEL UYGULAMA

SÜRDÜRÜLEBİLİR YAŞAM ALANLARI

Şirket kurucumuz

Selahattin BÖLÜK,

20+ senelik deneyimini büyük ölçek projelerden hobi bahçelerine varan farklı alanlarda edinmiş, imalat programı ve kontrolü, şantiye yönetimi gibi sektörümüzün en önemli basamaklarında deneyim sahibidir.

REFERANS
PROJE UYGULAMALARI

PEYZAJDA
DEĞER KATAN
ÇÖZÜMLER

2026



REFERANSLARIMIZ

Güvenle birlikte çalıştığımız markalar ve proje ortaklarımız

YEŞİL YAKA MESA NUROL

Deka ELEKTRONİK

SEBA GÖKTÜRK EVLERİ

EMAAR

artaş İNŞAAT

MUSTAFA EKŞİ

EKOL

EKOL

ACIBADEM PROJE YÖNETİMİ

K&A

Akzirve

YAPI AKADEMİSİ mühendislik/danışmanlık

DOĞA YAPI ve GIDA SAN. LTD. ŞTİ.

Sporkent

nurol

Denar İnşaat

NEVA PRESTİJ YAPI

UNICA RİVA VILLAS

mesa 1969

GÜR YAPI

Tema WORLD

DUMAN İNŞAAT

MESA – ARTAŞ – KANTUR ORTAKLIĞI

TEMA İSTANBUL 2 PROJESİ

Tema İSTANBUL 2

mesa MESKEN | AVRUPA KONUTLARI | K&A

YAPILAN İŞ

TOPLAM YAPILAN İMALAT

- 50.000 M2

YUMUŞAK PEYZAJ

- Sulama Projesi: 48.220,59 M2
- Toprak Serimi: 1.366 M3
- Bitki Dikimi: 50.000 Adet
- Çim Serimi: 37.667,81 M2
- Drenaj sistemi: 73.38,39 M2

Başlangıç tarihi: **05/08/2023**
Bitiş tarihi: **08/04/2024**

MESA – ARTAŞ – KANTUR ORTAKLIĞI

TEMA İSTANBUL 2 PROJESİ









TEMA İSTANBUL 2 PROJESİ
ÖZEL VİLLALAR

Tema İSTANBUL 2

mesa MESKEN | AVRUPA KONUTLARI | K&A

YAPILAN İŞ

YUMUŞAK PEYZAJ UYGULAMALARI

- Drenaj sistemi yapıldı
- Sulama sistemi kuruldu
- Bitki dikimi gerçekleştirildi
- Çim serimi yapıldı

Başlangıç tarihi: **26/01/2024**
Bitiş tarihi: **28/02/2024**

MESA – ARTAŞ – KANTUR ORTAKLIĞI

TEMA İSTANBUL 2 PROJESİ

ÖZEL VİLLALAR – VİLLA 5

Tema İSTANBUL 2

mesa MESKEN

AVRUPA KONUTLARI

K&A KANTUR ARTAŞ







Başlangıç tarihi: 26/01/2024
Bitiş tarihi: 28/02/2024

MESA – ARTAŞ – KANTUR ORTAKLIĞI

TEMA İSTANBUL 2 PROJESİ

ÖZEL VİLLALAR – VİLLA 26

mesa MESKEN | AVRUPA KONUTLARI | K&A

Tema İSTANBUL 2

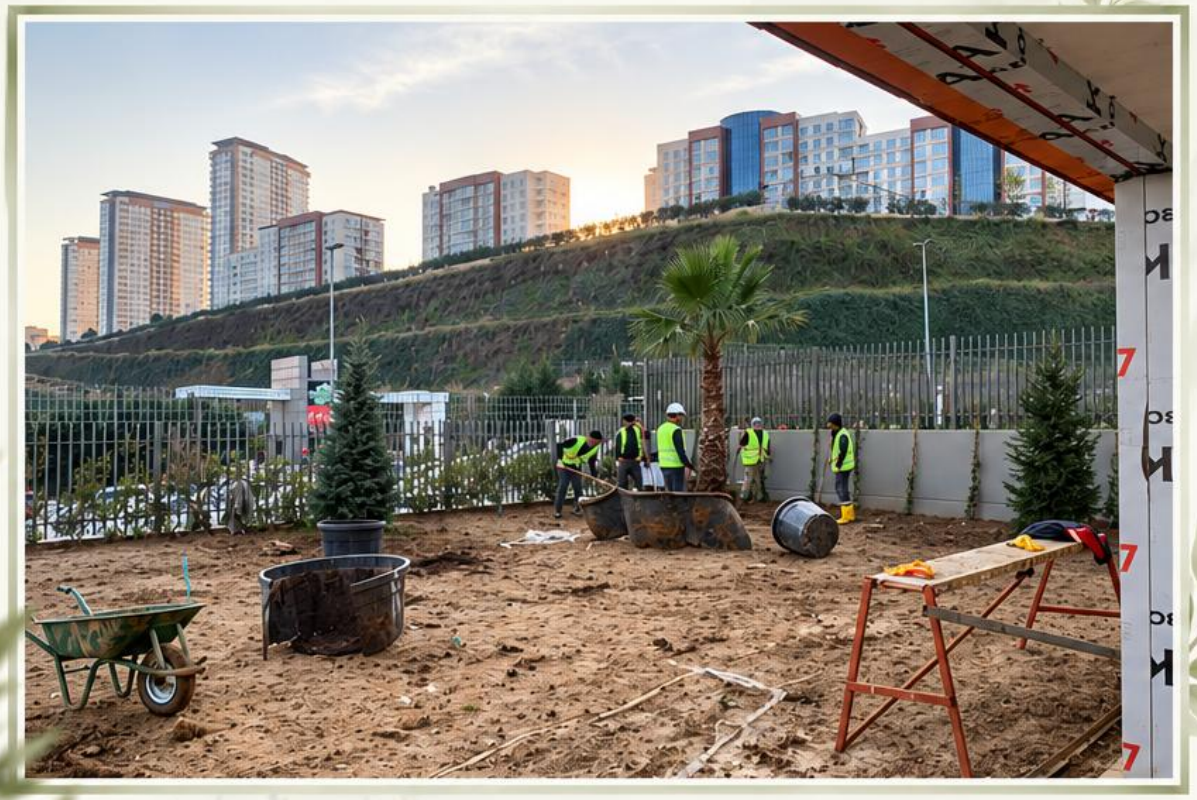



Başlangıç tarihi: 28/12/2023
Bitiş tarihi: 15/01/2024

MESA – ARTAŞ – KANTUR ORTAKLIĞI

TEMA İSTANBUL 2 PROJESİ

ÖZEL VİLLALAR – **VİLLA 37**

Tema İSTANBUL 2

mesa MESKEN | AVRUPA KONUTLARI | K&A KANTUR ARTAŞ

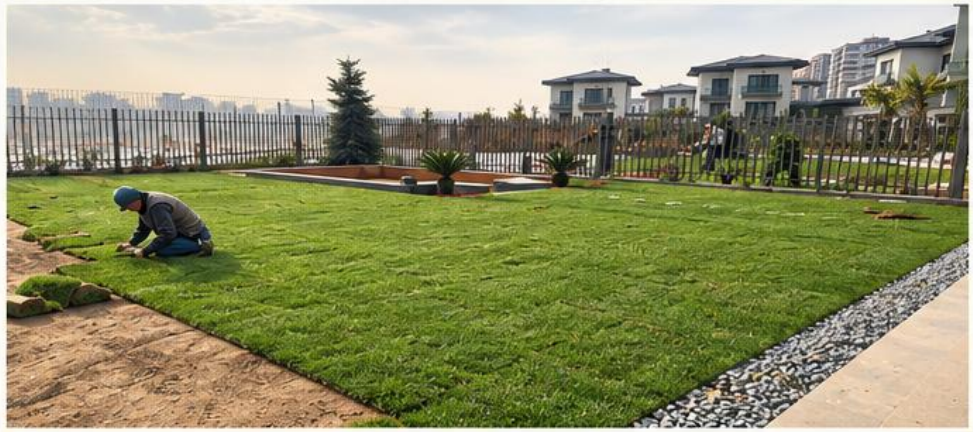

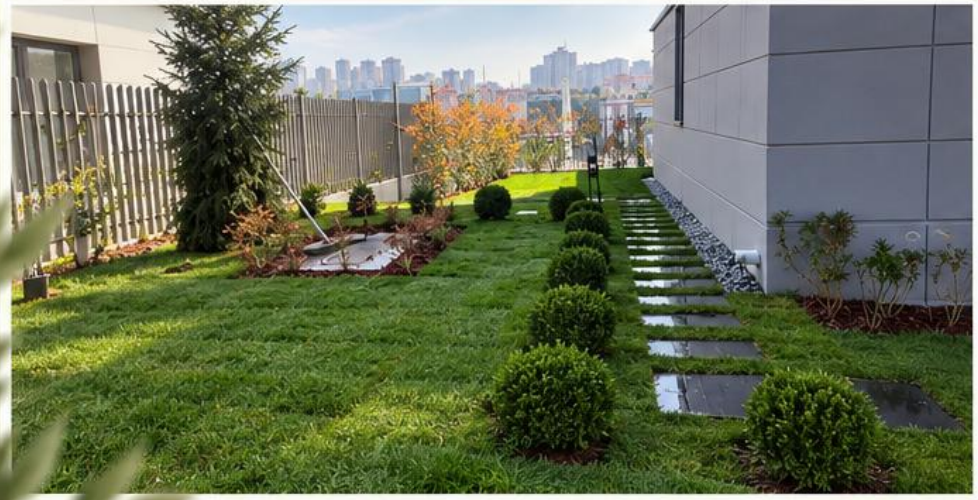

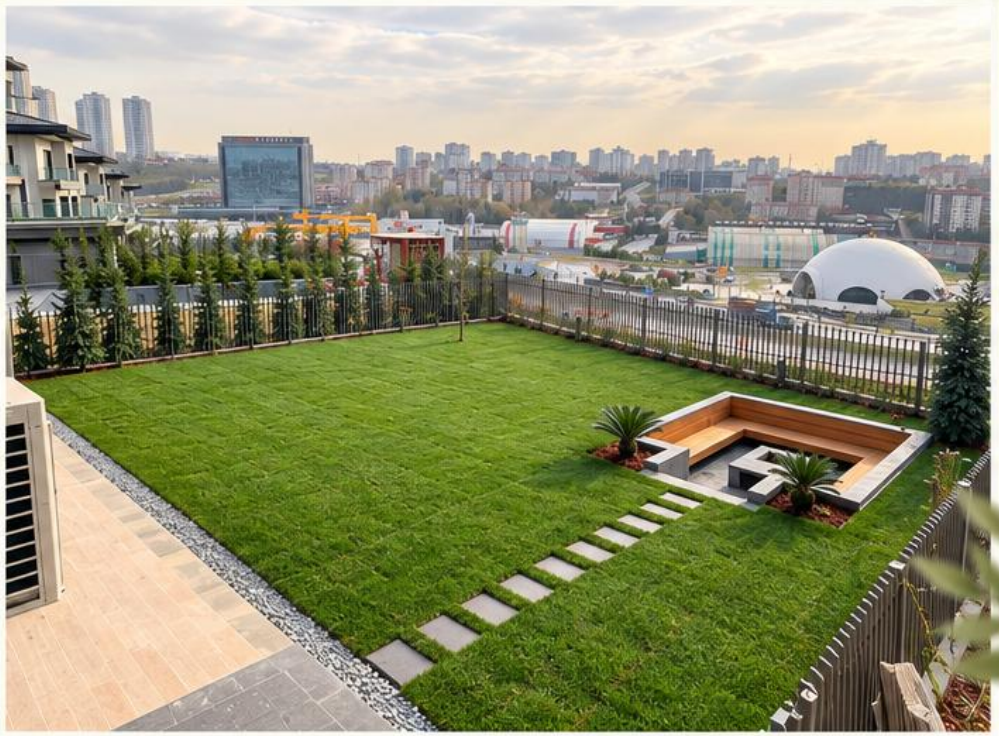

Başlangıç tarihi: 12/02/2024
Bitiş tarihi: 03/03/2024

MESA – ARTAŞ – KANTUR ORTAKLIĞI

TEMA WORLD PROJESİ

Tema WORLD

mesa MESKEN | AVRUPA KORUTLARI | K&A

YAPILAN İŞ

TOPLAM YAPILAN İMALAT

- 8.600 M2

YUMUŞAK PEYZAJ

- Sulama Projesi: 5.600 M2
- Toprak Serimi: 3.865 M3
- Bitki Dikimi: 63.070 Adet
- Çim Serimi: 3.865 M2
- Drenaj Sistemi: 175 MTÜL

SERT ZEMİN

- Zemin kaplama: 3.000 M2

Başlangıç tarihi: **04/06/2024**
Bitiş tarihi: **27/12/2024**

MESA – ARTAŞ – KANTUR ORTAKLIĞI

TEMA WORLD PROJESİ











AKZİRVE
TOPKAPI 29

Akzirve TOPKAPI 29

PROJE
AKZİRVE TOPKAPI 29

YAPILAN İŞ

TOPLAM YAPILAN İMALAT

- 30.000 M2

YUMUŞAK PEYZAJ

- Sulama Projesi: 16.594 M2
- Toprak Serimi: 6.627 M3
- Bitki Dikimi: 37.653 Adet
- Çim Serimi: 10.532 M2
- Cüruf Serimi: 6.850 M2
- Drenaj Sistemi: 262 MTÜL

SERT ZEMİN

- Zemin Kaplama: 12.625 M2
- Duvar ve Merdiven Kaplama: 9.910 MTÜL

Başlangıç tarihi: **07/05/2024**
Bitiş tarihi: -

AKZİRVE TOPKAPI 29

PROJE GÖRSELLERİ

Akzirve TOPKAPI 29

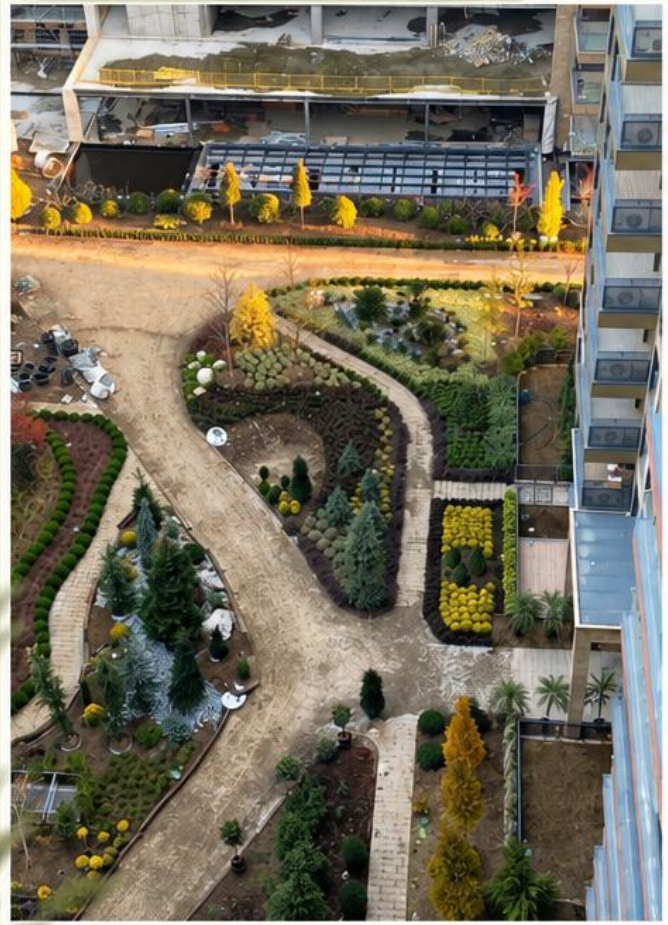





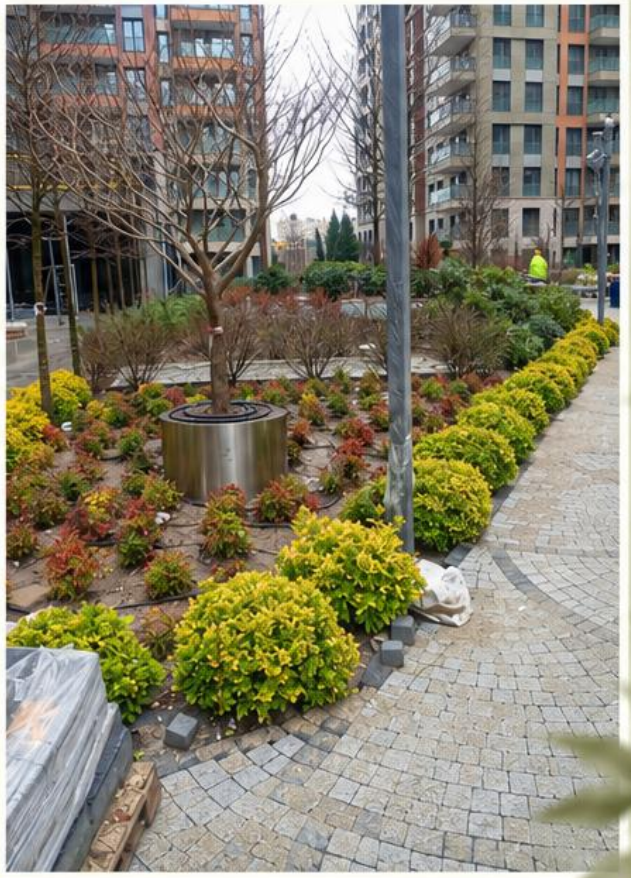

Başlangıç: 07/05/2024
Bitiş: -

İZMİR ACIBADEM **KENT HASTANESİ** PROJE UYGULAMASI

ACIBADEM PROJE YÖNETİMİ

PROJE YÖNETİM | ACIBADEM PROJE YÖNETİMİ

YAPILAN İŞ

TOPLAM YAPILAN İMALAT

- 30.000 M2

SERT ZEMİN

- Zemin kaplama: 15.640 M2
- Yapı ekipmanları: 11.500 MTÜL

Başlangıç tarihi: **03/02/2025**
Bitiş tarihi: -

İZMİR ACIBADEM
KENT HASTANESİ PROJESİ
PROJE GÖRSELLERİ

ACIBADEM PROJE YÖNETİMİ







Başlangıç: 03/02/2025
Bitiş: -

ARTAŞ İNŞAAT

DEMİRKAPI PARKI

PROJE UYGULAMASI

PROJE

ARTAŞ İNŞAAT / DEMİRKAPI PARKI

YAPILAN İŞ

TOPLAM YAPILAN İMALAT

- 4.000 M2

YUMUŞAK PEYZAJ

- Sulama Projesi: 1.421 M2
- Toprak Serimi: 778 M3
- Bitki Dikimi: 3.755 Adet
- Çim Serimi: 220 M2

SERT ZEMİN

- Zemin kaplama: 1404 M2
- Duvar ve merdiven kaplama: 700 MTÜL

Başlangıç tarihi: **04/06/2024**

Bitiş tarihi: **25/07/2024**

ARTAŞ İNŞAAT

DEMİRKAPI PARKI

PROJE GÖRSELLERİ









Başlangıç: 04/06/2024 | Bitiş: 25/07/2024

ARTAŞ İNŞAAT

AVRUPA KONUTLARI YENİMAHALLE

PROJE UYGULAMASI

artaş İNŞAAT

YAPILAN İŞ

TOPLAM YAPILAN İMALAT

- 30.000 M2

YUMUŞAK PEYZAJ

- Sulama Projesi: 16.594 M2
- Toprak Serimi: 6.627 M3
- Bitki Dikimi: 37.653 Adet
- Çim Serimi: 10.532 M2
- Cüruf serimi: 6.850 M2
- Drenaj Sistemi: 262 MTÜL

SERT ZEMİN

- Zemin kaplama: 12.625 M2
- Duvar ve merdiven kaplama: 9.910 MTÜL

Başlangıç tarihi: 27/05/2024
Bitiş tarihi: 26/10/2024

SO PEYZAJ MİMARLIK

ARTAŞ İNŞAAT

AVRUPA KONUTLARI YENİMAHALLE

PROJE GÖRSELLERİ









Başlangıç: 27/05/2024
Bitiş: 26/10/2024

ARTAŞ İNŞAAT
AVCILAR SANAYİ VE TİCARET MERKEZİ
PROJE UYGULAMASI

PROJE

ARTAŞ İNŞAAT / AVCILAR SANAYİ VE TİCARET MERKEZİ

YAPILAN İŞ

TOPLAM YAPILAN İMALAT

- 6.526,66 M2

YUMUŞAK PEYZAJ

- Sulama Projesi: 4.000 M2
- Toprak Serimi: 1958 M3
- Bitki Dikimi: 10.975 Adet
- Çim Serimi: 1.610 M2
- Drenaj sistemi: 252 MTÜL
- Kent mobilyası

Başlangıç tarihi: **15/09/2023**
Bitiş tarihi: **23/01/2024**

ARTAŞ İNŞAAT

AVCILAR SANAYİ VE TİCARET MERKEZİ
PROJE GÖRSELLERİ









Başlangıç: 15/09/2023
Bitiş: 23/01/2024

DEKA
ELEKTRONİK FABRİKA PROJESİ

deka
ELEKTRONİK

PROJE

DEKA ELEKTRONİK / FABRİKA PROJESİ

YAPILAN İŞ

TOPLAM YAPILAN İMALAT

- 5.700 M2

YUMUŞAK PEYZAJ

- Sulama Projesi: 2.500 M2
- Toprak Serimi: 2.000 M3
- Bitki Dikimi: 5.717 Adet
- Çim Serimi: 1.000 M2
- Cüruf serimi: 60 M3
- Drenaj Sistemi: 1.200 M2

SERT ZEMİN

- Zemin kaplama: 3.200 M2
- Yığma taş duvar : 81 MTÜL

Başlangıç tarihi: **30/01/2025**
Bitiş tarihi: **29/08/2025**

DEKA

ELEKTRONİK FABRİKA PROJESİ

PROJE GÖRSELLERİ









Başlangıç: 30/01/2025
Bitiş: 29/08/2025

GÜRYAPI

EDİRNE SELİMİYE CAMİ PROJESİ

PROJE

GÜRYAPI / EDİRNE SELİMİYE CAMİ

YAPILAN İŞ

TOPLAM YAPILAN İMALAT

- 8.000 M2

YUMUŞAK PEYZAJ

- Sulama Projesi: 5.000 M2
- Toprak Serimi: 1.600 M3
- Bitki Dikimi: 9.092 Adet
- Çim Serimi: 5.000 M2
- Drenaj Sistemi: 5.000 M2

SERT ZEMİN

- Zemin kaplaması: 3.000 M2

Başlangıç tarihi: 09/09/2024
Bitiş tarihi: 23/09/2025

GÜRYAPI

EDİRNE SELİMİYE CAMİ PROJESİ

PROJE GÖRSELLERİ









Başlangıç tarihi: 09/09/2024
Bitiş tarihi: 23/09/2025

MESA İNŞAAT
ÇINARKÖY VİLLA PROJESİ

mesa® 1969

PROJE

MESA İNŞAAT / ÇINARKÖY VİLLA

YAPILAN İŞ

TOPLAM YAPILAN İMALAT

- 40.000 M²

YUMUŞAK PEYZAJ

- Sulama Projesi: 37.875 M²
- Toprak Serimi: 20.500 M³
- Bitki Dikimi: 22.375 Adet
- Çim Serimi: 29.050 M²
- Drenaj Sistemi: 1.663 M²

Başlangıç tarihi: **21/03/2024**
Bitiş tarihi: **23/11/2024**

MESA

ÇINARKÖY VİLLA PROJESİ
PROJE GÖRSELLERİ

mesa 1969









Başlangıç: 21/03/2024
Bitiş: 23/11/2024

MESA
DEMİRBÜKÜ OTEL

mesa®
1969

PROJE
MESA / DEMİRBÜKÜ OTEL

YAPILAN İŞ

TOPLAM YAPILAN İMALAT

- 3.000 M2

SERT ZEMİN

- Zemin kaplama: 2.736 M2

Başlangıç tarihi: **30/04/2024**
Bitiş tarihi: **07/07/2025**

MESA

DEMİRBÜKÜ OTEL
PROJE GÖRSELLERİ

mesa® 1969









Başlangıç: **30/04/2024**
Bitiş: **07/07/2025**

MUSTAFA EKŞİ İNŞAAT

CUBES ANKARA PROJESİ

PROJE

MUSTAFA EKŞİ İNŞAAT / CUBES ANKARA

YAPILAN İŞ

TOPLAM YAPILAN İMALAT

- 1.400 M²

YUMUŞAK PEYZAJ UYGULAMASI

- Toprak serimi: 80 M³
- Bitki Dikimi: 225 Adet

SERT PEYZAJ UYGULAMASI

- Sert zemin: 1.400 M²

Başlangıç tarihi: **21/02/2024**

Bitiş tarihi: **25/02/2024**

MUSTAFA EKŞİ İNŞAAT

CUBES ANKARA PROJESİ
PROJE GÖRSELLERİ

CUBES
ANKARA

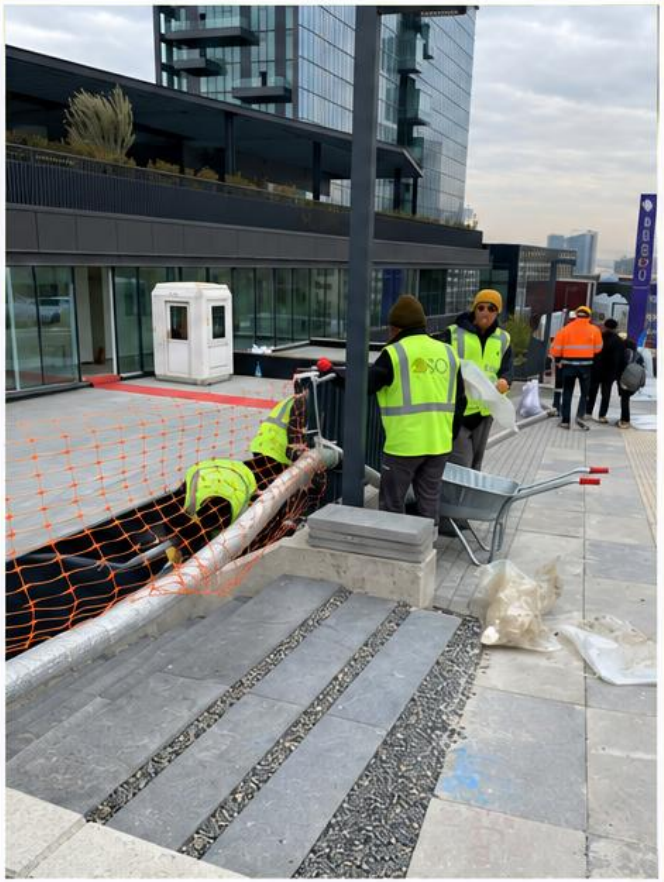



Başlangıç: 21/02/2024
Bitiş: 25/02/2024

DOĞA YAPI
ÇAVUŞBAŞI VİLLA PROJESİ

DOĞA YAPI
ve GIDA SAN. LTD. ŞTİ.

PROJE
DOĞA YAPI / ÇAVUŞBAŞI VİLLA

YAPILAN İŞ

YUMUŞAK PEYZAJ UYGULAMALARI

- Drenaj sistemi yapıldı
- Toprak serimi yapıldı
- Sulama sistemi kuruldu
- Bitki dikimi gerçekleştirildi
- Çim serimi yapıldı
- Sebze bahçesi oluşturuldu

Başlangıç tarihi: **15/09/2024**
Bitiş tarihi: **18/02/2024**

DOĞA YAPI

ÇAVUŞBAŞI VİLLA PROJESİ

PROJE GÖRSELLERİ

DOĞA YAPI
ve GIDA SAN. LTD. ŞTİ.





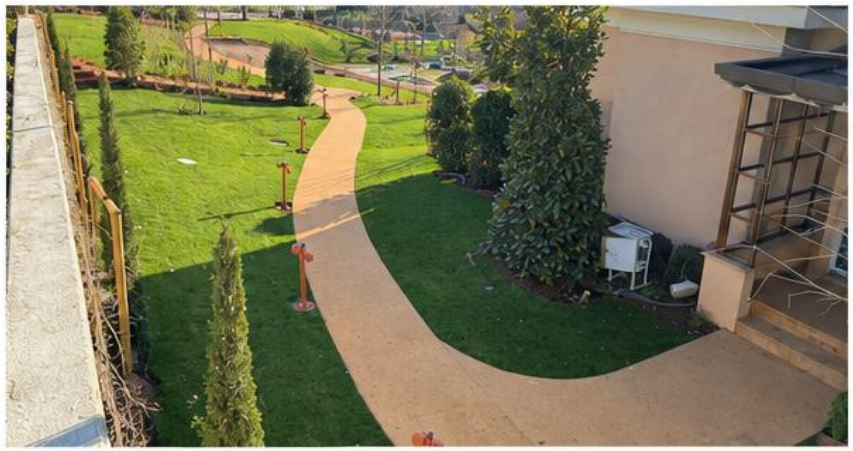



Başlangıç: 15/09/2024
Bitiş: 18/02/2024

ANT RİVA

A11 VİLLA PROJESİ

UNICA

RİVA VILLAS

YAPILAN İŞ

YUMUŞAK PEYZAJ UYGULAMALARI

- Drenaj sistemi yapıldı
- Toprak serimi yapıldı
- Sulama sistemi kuruldu
- Bitki dikimi gerçekleştirildi
- Çim serimi yapıldı
- Sebze bahçesi oluşturuldu

Başlangıç tarihi: **01/12/2023**

Bitiş tarihi: **10/01/2024**

ANT RİVA

A11 VİLLA PROJESİ

PROJE GÖRSELLERİ

UNICA

RİVA VILLAS





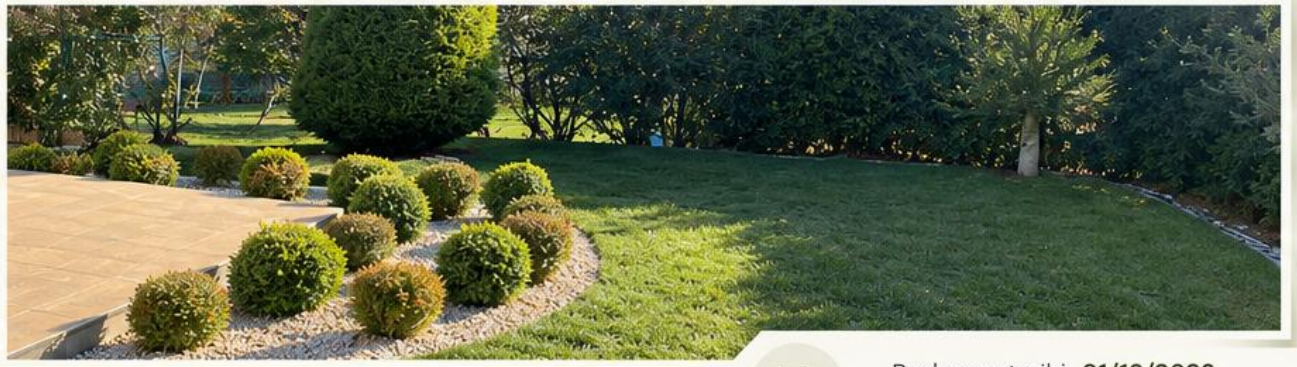

Başlangıç tarihi: **01/12/2023**

Bitiş tarihi: **10/01/2024**

MESA – NUROL ORTAKLIĞI

YEŞİLYAKA SU SİTESİ – VİLLA 391

YEŞİL YAKA
MESA NUROL
SU

mesa 1969 | nurol

YAPILAN İŞ

YUMUŞAK PEYZAJ UYGULAMALARI

- Drenaj sistemi yapıldı
- Sulama sistemi kuruldu
- Bitki dikimi gerçekleştirildi
- Çim serimi yapıldı
- Toprak serimi yapıldı
- Sert zemin uygulaması

Başlangıç tarihi: **14/08/2023**
Bitiş tarihi: **21/08/2023**

MESA – NUROL ORTAKLIĞI

YEŞİLYAKA SU SİTESİ – VİLLA 391

PROJE GÖRSELLERİ

YEŞİL YAKA MESA NUROL | SU









Başlangıç tarihi: **14/08/2023**
Bitiş tarihi: **21/08/2023**

SEBA İNŞAAT /
SEBA GÖKTÜRK EVLERİ

SEBA
GÖKTÜRK
EVLERİ

YAPILAN İŞ

YUMUŞAK PEYZAJ UYGULAMALARI

- Yeşil çatı drenajı
- Toprak serimi yapıldı
- Bitki dikimi yapıldı

Başlangıç tarihi: **18/01/2024**
Bitiş tarihi: **23/01/2024**

SEBA İNŞAAT /

SEBA GÖKTÜRK EVLERİ

PROJE GÖRSELLERİ





Başlangıç tarihi: **18/01/2024**
Bitiş tarihi: **23/01/2024**

TOSCANA PROJESİ

EMAAR

YAPILAN İŞ

YUMUŞAK PEYZAJ UYGULAMALARI

- Yeşil çatı drenajı
- Toprak serimi yapıldı
- Bitki dikimi yapıldı

Başlangıç tarihi: **15/09/2023**
Bitiş tarihi: **23/01/2024**

TOSCANA PROJESİ

PROJE GÖRSELLERİ

EMAAR

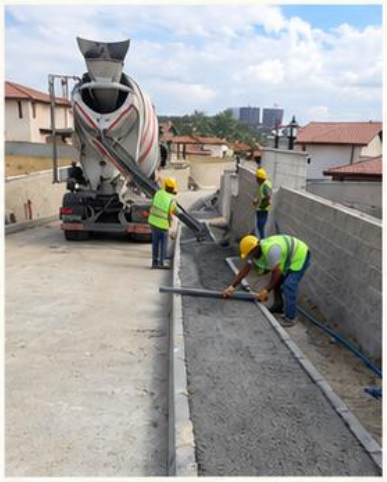







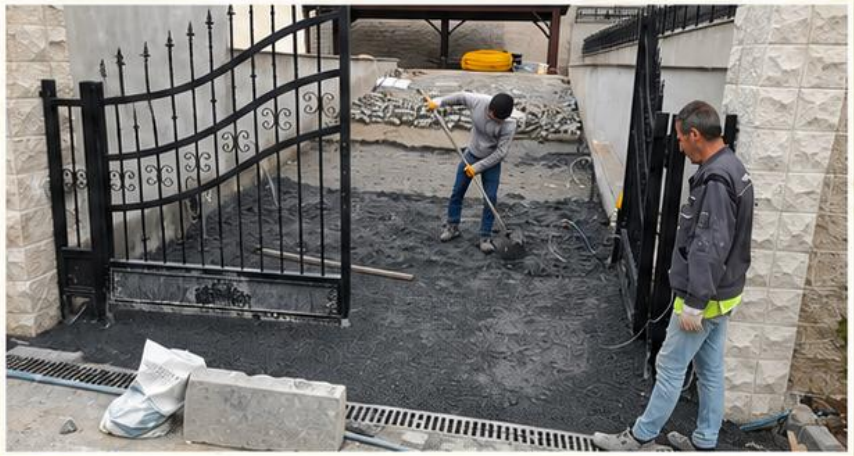

SO PEYZAJ MİMARLIK

Başlangıç tarihi: 15/09/2023
Bitiş tarihi: 23/01/2024

ERSOY CENTER PROJESİ

YAPI AKADEMİSİ
mühendislik/danışmanlık

YAPILAN İŞ

YUMUŞAK PEYZAJ UYGULAMALARI

- Epdm imalatı : 42 M2
- Bitki dikimi : 20 Adet
- Toprak serimi : 16 M3

Başlangıç tarihi: **11/03/2024**
Bitiş tarihi: **04/06/2024**

ERSOY CENTER PROJESİ

PROJE GÖRSELLERİ

YAPI AKADEMİSİ
mühendislik/danışmanlık









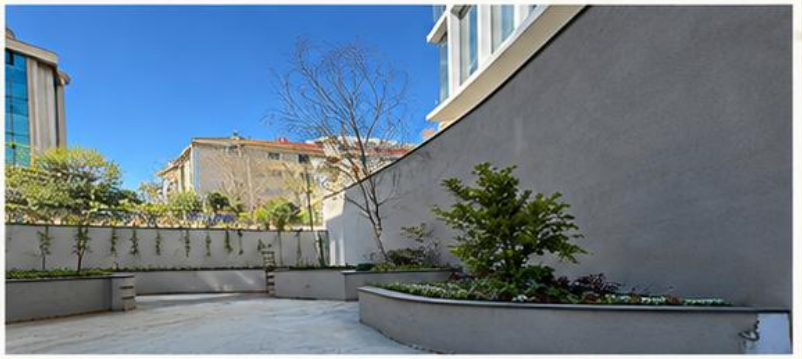

Başlangıç tarihi: 11/03/2024
Bitiş tarihi: 04/06/2024

EKOL İNŞAAT

GÜNDOĞAN BODRUM EKOLON EVLERİ

EKOL

YAPILAN İŞ

YUMUŞAK PEYZAJ UYGULAMALARI

- Drenaj sistemi yapıldı
- Sulama sistemi kuruldu
- Bitki dikimi gerçekleştirildi
- Çim serimi yapıldı
- Toprak serimi yapıldı
- Sert zemin uygulaması

Başlangıç tarihi: 11/03/2024
Bitiş tarihi: 04/06/2024

EKOL İNŞAAT

GÜNDOĞAN BODRUM EKOLON EVLERİ









Başlangıç tarihi: 11/03/2024
Bitiş tarihi: 04/06/2024

BODRUM SPORKENT

VİLLASI

Sporkent

YAPILAN İŞ

YUMUŞAK PEYZAJ UYGULAMALARI

- Drenaj sistemi yapıldı
- Sulama sistemi kuruldu
- Bitki dikimi gerçekleştirildi
- Çim serimi yapıldı
- Toprak serimi yapıldı
- Sert zemin uygulaması

Başlangıç tarihi: **07/05/2024**
Bitiş tarihi: **09/06/2024**

BODRUM

SPORKENT VİLLASI

PROJE GÖRSELLERİ







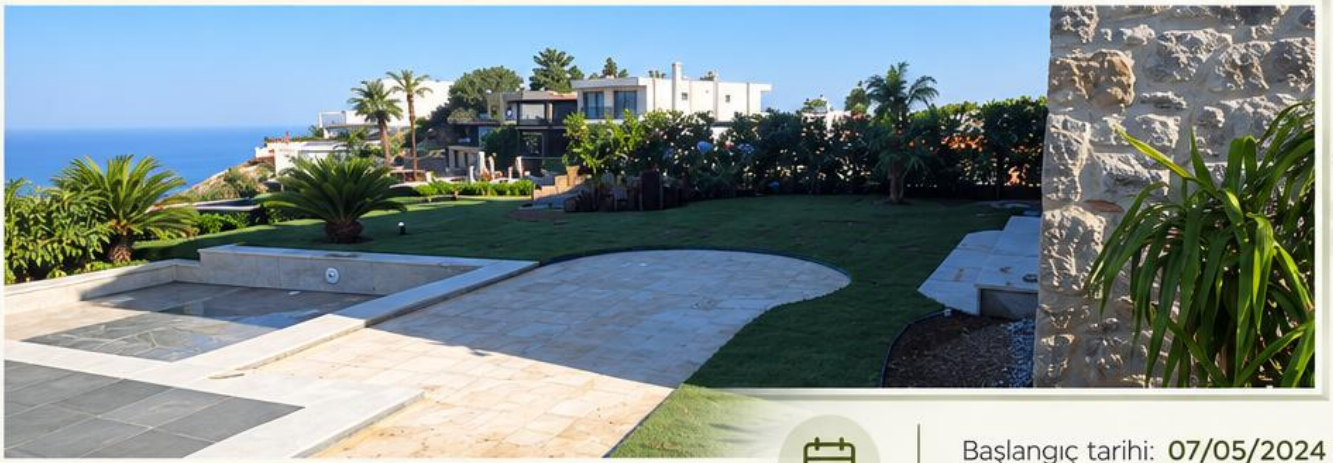

Başlangıç tarihi: 07/05/2024
Bitiş tarihi: 09/06/2024

BODRUM
ORTAKENT VİLLASI

NEVA
PRESTİJ YAPI

YAPILAN İŞ

YUMUŞAK PEYZAJ UYGULAMALARI

- Drenaj sistemi yapıldı
- Sulama sistemi kuruldu
- Bitki dikimi gerçekleştirildi
- Çim serimi yapıldı
- Toprak serimi yapıldı
- Sert zemin uygulaması

Başlangıç tarihi: **07/05/2024**
Bitiş tarihi: **09/06/2024**

BODRUM ORTAKENT VİLLASI

PROJE GÖRSELLERİ

NEVA
PRESTİJ YAPI









Başlangıç: 07/05/2024 | Bitiş: 09/06/2024

İLETİŞİM
BİLGİLERİMİZ



MERKEZ OFİS

Mahmutbey Mah. Taşocağı Yolu
Cad. No:1 Polat Tower Sitesi
İç Kapı No:25
Bağcılar / İSTANBUL



SO PEYZAJ DEPO

Firuzköy Mahallesi
Karaibrahim Caddesi
Eflatun Sokak No.30
AVCILAR / İSTANBUL



SO PEYZAJ FİDANLIK

Cumhuriyet Mah. Akköy Yolu Cad.
No: 38 İç Kapı No: 0
Koru Beldesi, Çınarcık / YALOVA

Telefon:
(0212) 302 40 90

E-Posta:
info@sopeyzajmimarlik.com

Web:
sopeyzajmimarlik.com



sopeyzajmimarlik.com